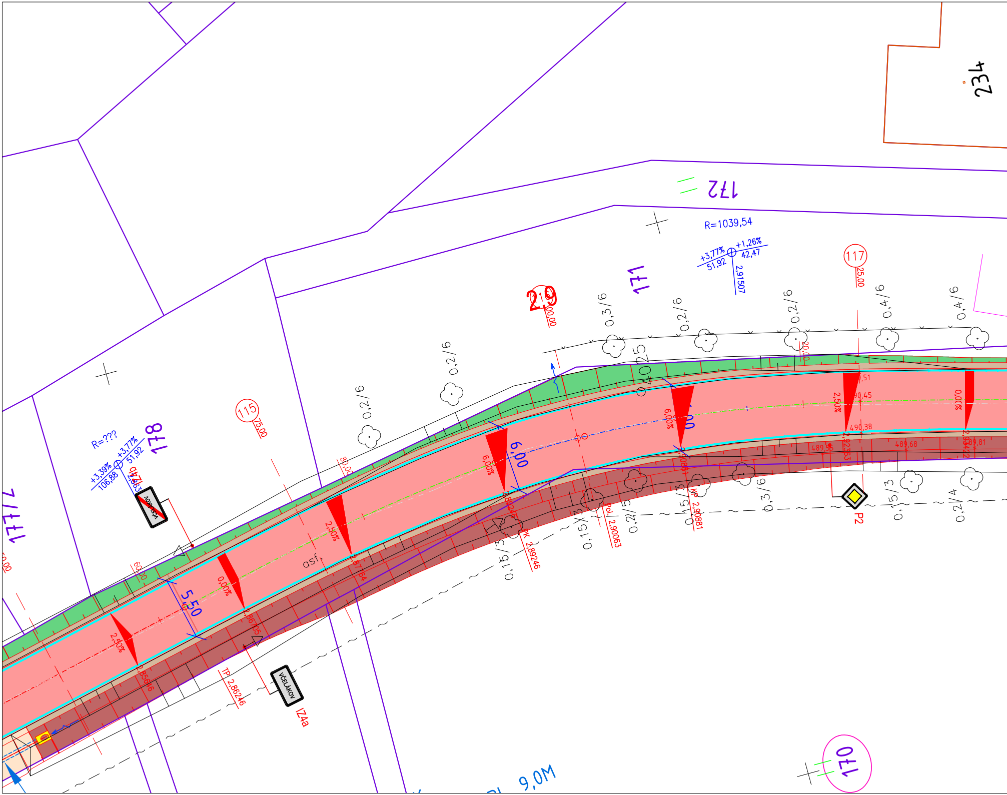
234
172
171
R=1039,54
+3,77%
51,92
+1,26%
42,47
2,91507
117
25,00
219
100,00
0,3/6
0,2/6
0,2/6
0,4/6
0,4/6
0,2/6
0,2/6
0,25
115
75,00
178
R=???
+3,39%
106,88
+3,77%
51,92
177
VČELÁKOV
VČELÁKOV
IZ4a
80,00
60,00
20,00
5,50
6,00
6,00
asf.
2,50%
0,00%
2,50%
6,00%
6,00%
2,50%
0,00%
2,85646
2,86705
2,87164
2,88246
2,90881
2,92363
2,93422
490,51
490,45
490,38
489,68
489,81
TP 2,86246
PK 2,89246
Pol. 2,90063
KP 2,90881
0,15/3
0,15/3
0,2/5
0,15/3
0,3/6
0,15/3
0,2/4
P2
170
PL 9,0M

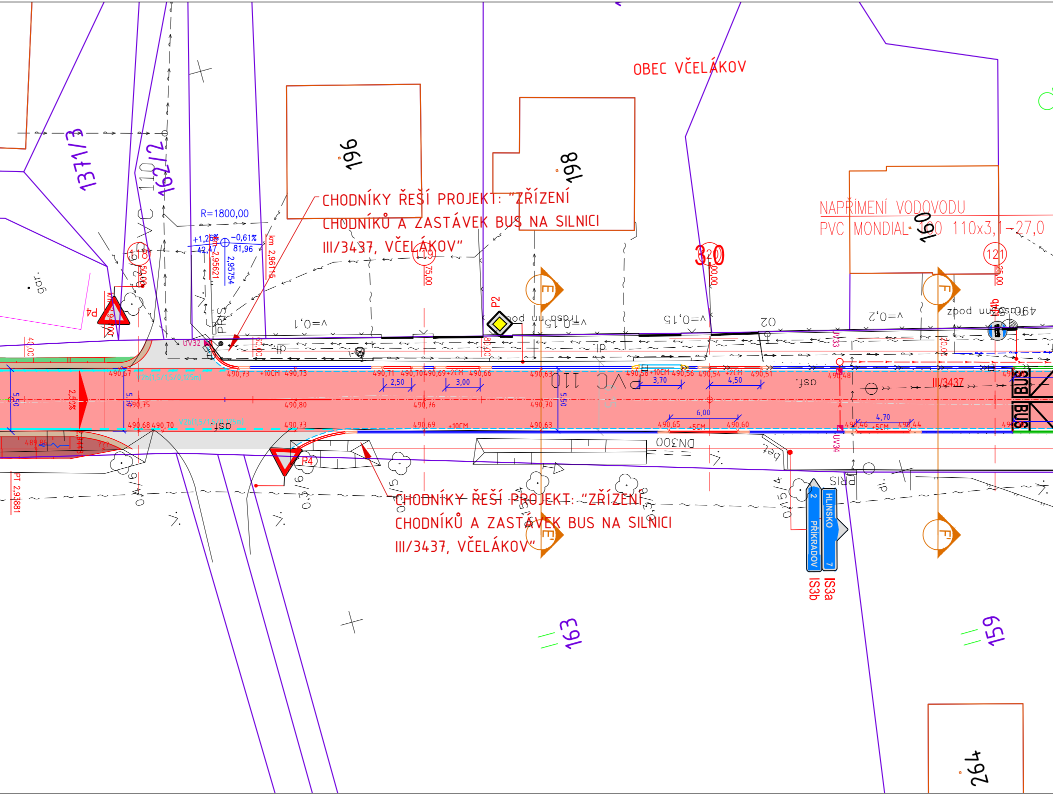
OBEC VČELÁKOV
CHODNÍKY ŘEŠÍ PROJEKT: "ZŘÍZENÍ CHODNÍKŮ A ZASTÁVEK BUS NA SILNICI III/3437, VČELÁKOV"
NAPŘÍMENÍ VODOVODU
PVC MONDIAL 160 110x3,1–27,0
CHODNÍKY ŘEŠÍ PROJEKT: "ZŘÍZENÍ CHODNÍKŮ A ZASTÁVEK BUS NA SILNICI III/3437, VČELÁKOV"
196
198
160
264
1371/3
162/2
163
159
R=1800,00
+1,26%
-0,61%
42,47
81,96
km 2,95621
km 2,95754
km 2,96115
PVC 110
III/3437
DN300
BUS
BUS
HLINSKO 7
PŘÍKRADOV 2
IS3a
IS3b
P2
P4
P4
E
E'
F
F'
UV32
UV33
UV34
v=0,1
v=0,15
v=0,15
v=0,2
490,67
490,73
490,73
490,71
490,70
490,69
490,66
490,63
490,58
490,56
490,54
490,51
490,48
490,75
490,80
490,76
490,70
490,68
490,70
490,73
490,69
490,63
490,65
490,60
490,46
490,44
489,86
+10CM
+2CM
+5CM
2,50
3,00
3,70
4,50
6,00
4,70
5,50
2,50%
119
120
121
75,00
00,00
25,00
50,00
40,00
PT 2,93881
PRIS
asf.
bet.
dl.

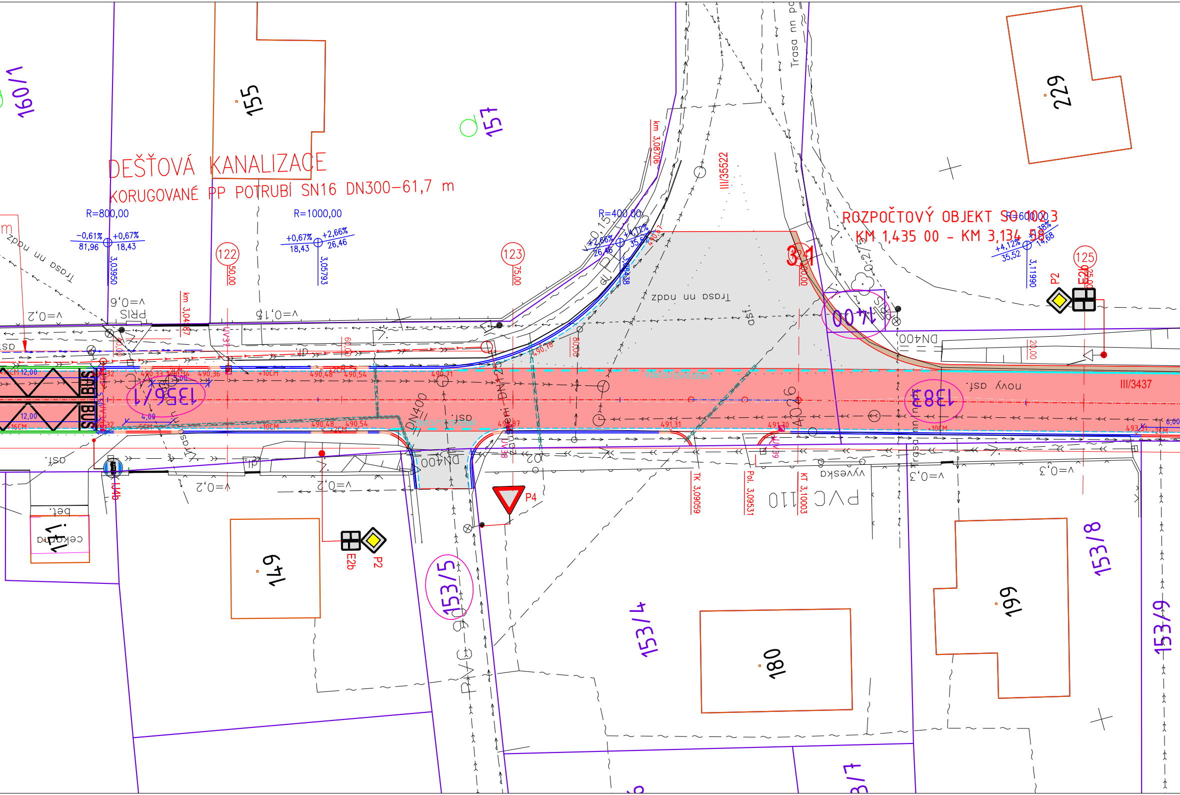
DEŠŤOVÁ KANALIZACE
KORUGOVANÉ PP POTRUBÍ SN16 DN300–61,7 m
ROZPOČTOVÝ OBJEKT SO 102.3
KM 1,435 00 – KM 3,134 58
R=800,00
–0,61%
+0,67%
81,96
18,43
3,03950
R=1000,00
+0,67%
+2,66%
18,43
26,46
3,05793
R=400,00
+2,66%
+4,12%
26,46
35,52
R=6000,00
+4,12%
+7,38%
35,52
14,68
3,11990
122
123
124
125
160/1
155
157
229
149
171
180
199
153/4
153/5
153/8
153/9
1356/1
138
14,00
III/35522
III/3437
km 3,04787
km 3,08706
Trasa nn podz
DN400
DN400
DN125
PVC 110
PVC
AO26
P2
P4
E2b
BUS
asf.
nový asf.
dl.
bet.
čekárna
vývěska
v=0,2
v=0,15
v=0,6
v=0,3
TK 3,09059
Pol. 3,09531
KT 3,10003
12,00
4,00
6,00
490,33
490,36
490,48
490,54
490,71
490,87
491,31
491,70
+10CM
+2CM

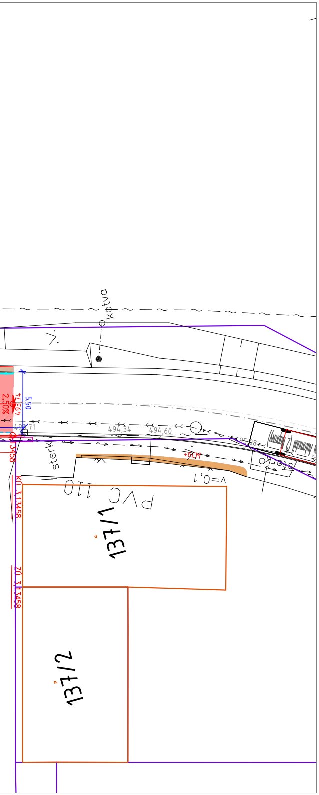
kotva
V.
5,50
494,64
2,50%
494,71
494,34
494,60
495,98
sterk
sterko
(2 koprovy) Automobil
+6CM
v=0,1
PVC 110
KU 3,13458
ZU 3,13458
137/1
137/2

LEGENDA - INŽ. SÍTĚ STÁVAJÍCÍ:

— ⟶ —	Vodovod (stávající nerozlišený) - VS Chrudim, a.s
— ⤳ —	Kabelové vedení silové podzemní (stávající nerozlišené) - ČEZ Distribuce, a.s
– – ⤳ –	Kabelové vedení silové nadzemní (stávající nerozlišené) - ČEZ Distribuce, a.s
— vo —	Kabelové vedení VO (stávající nerozlišené)
— ~ —	Sdělovací kabel CETIN (stávající nerozlišený)
— ↣ —	Kanalizační řad - dešťová kanalizace
— ↣↣ —	Kanalizační řad - splašková kanalizace
— ⏦ —	Plyn STL, NTL (stávající nerozlišené)

LEGENDA - INŽ. SÍTĚ NOVĚ NAVRŽENÉ:

—→—	Dešťová kanalizace PVC DN 300 - nově navržená - SO 302 Rekonstrukce dešťové kanalizace - Včelákov

LEGENDA - NOVÝ STAV:

🟥	VOZOVKA - ASFALTOVÝ BETON
🟫	NEZPEVNĚNÁ KRAJNICE - FRÉZINK V TL. 150MM
⬜	NAPOJENÍ MÍSTNÍCH KOMUNIKACÍ A SJEZDŮ - ASFALTOVÝ BETON
🟧	NAPOJENÍ SJEZDŮ - FRÉZING
🟩	ZELEŇ - OHUMUSOVÁNÍ, OSETÍ
🟨	AUTOBUSOVÁ ZASTÁVKA (ZÁLIV) - ŽULOVÁ KOSTKA DROBNÁ K10
▨	SVAH NÁSYPU
▨	SILNIČNÍ PŘÍKOP
▭	KATASTR NEMOVITOSTÍ
○	DOTČENÝ POZEMEK
▭	ROZHRANÍ PLOCH
-·-·-	OSA KOMUNIKACE - PŘÍMÁ
-·-·-	OSA KOMUNIKACE - PŘECHODNICE
-·-·-	OSA KOMUNIKACE - OBLOUK
━	SILNIČNÍ BETONOVÁ OBRUBA 150X250X1000 S PODSÁDKOU +10CM
━	SILNIČNÍ BETONOVÁ OBRUBA NÁJEZDOVÁ 150X150X1000 S PODSÁDKOU +2CM/5CM
━	SILNIČNÍ BETONOVÁ OBRUBA V MÍSTĚ NÁSTUPNÍ HRANY ZASTÁVKY 150X300X1000 S PODSÁDKOU +16CM
- - -	BETONOVÁ PŘÍDLAŽBA Š.250MM BÍLÁ
- - -	ŽULOVÁ DVOJLINKA Š.250MM Z KOSTKY DROBNÉ K10

! PRŮBĚH INŽENÝRSKÝCH SÍTÍ JE ZAKRESLEN DLE PODKLADŮ JEJICH SPRÁVCŮ. PŘED ZAHÁJENÍM VEŠKERÝCH STAVEBNÍCH PRACÍ JE NUTNO NECHAT VYTYČIT INŽENÝRSKÉ SÍTĚ. !

Generální projektant:

PRODIN A.S.
K VÁPENCE 2745
530 02 PARDUBICE

WWW.PRODIN.CZ
DIČ: CZ25292161
IČO: 25292161

Zpracovatel dílčí části dokumentace:

Souřadnicový systém S-JTSK, Výškový systém Bpv

Vypracoval: Bc. Martin Hudec	Zodp. projektant: Bc. Martin Hudec	Kontroloval: Ing. Michal Hornýš

Kraj: Pardubický

Traťový úsek/Obec: Miřetice - Včelákov

Investor: Správa a údržba silnic Pardubického kraje, Doubravice 98, 533 53 Pardubice

Akce:

REKONSTRUKCE SILNICE III/3437

MIŘETICE - KŘIŽ. III/35522 VČELÁKOV

SO 102 III/3437, MIŘETICE - KŘIŽ. III/35522

Obsah výkresu: SITUACE STAVBY - KM 2,290 00 - KM 3,134 58

Formát	7 A4 (1890x297mm)
Datum	01/2022
Účel	PDPS
Č. zakázky	3111-19-150
Změna	
Č. kopie	
Měřítko	1:500
Část dokumentace	D.
Č. výkresu	2.2.1.5